

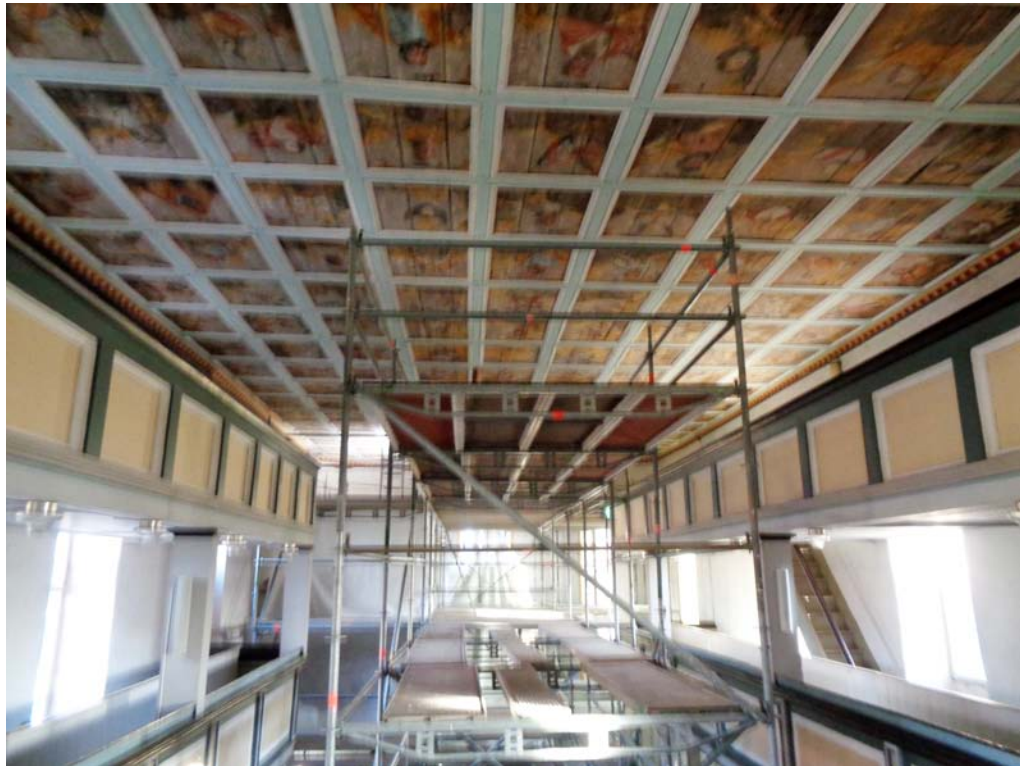

St. Petri und Pauli Kirche Sömmerda
Deckeninstandsetzung und -restaurierung



Der mit einem Raumgerüst eingerüstete Kircheninnenraum, nach Osten; Dezember 2019.



Das Banner der DEUTSCHEN STIFTUNG DENKMALSCHUTZ; Dezember 2019.



St. Petri und Pauli Kirche Sömmerda
Deckeninstandsetzung und -restaurierung



Chor, Nordostecke, Kassettendecke mit Beginn der Restaurierungsarbeiten, Probeflächen zur Farbfassung des Randfrieses; Dezember 2019.

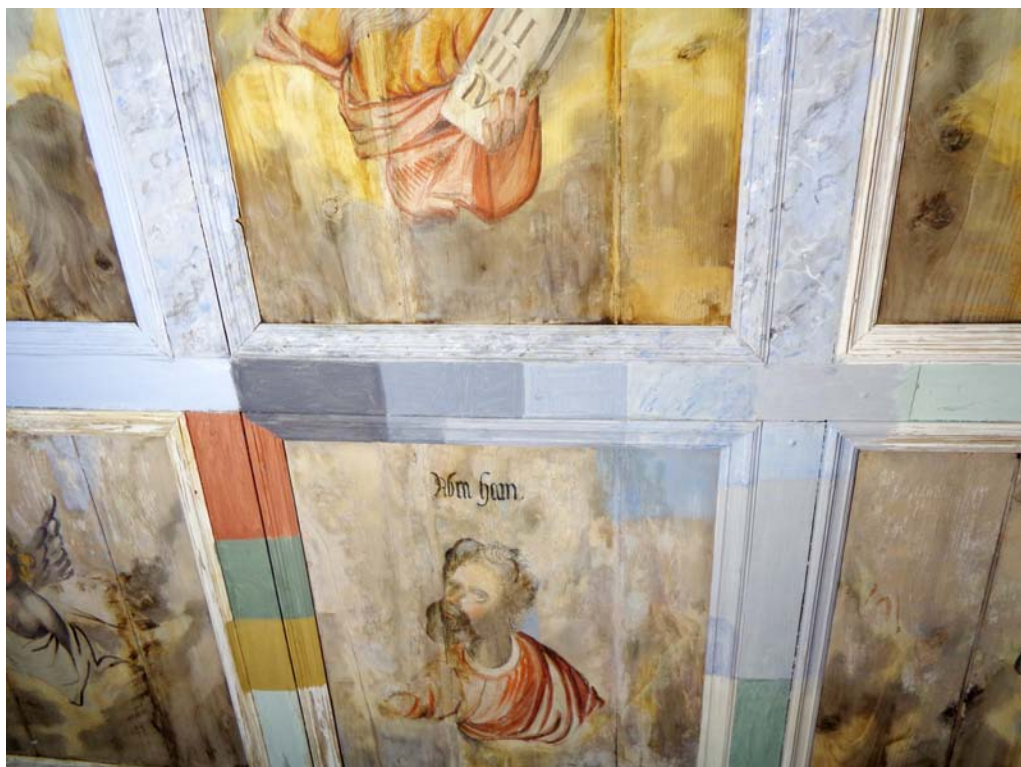

Kassettendecke, zu Beginn der Restaurierungsarbeiten, mit Probeflächen zur Farbfassung der Kassettierung; Dezember 2019.



St. Petri und Pauli Kirche Sömmerda
Deckeninstandsetzung und -restaurierung



Kassettendecke im Chor/Ostteil des Kirchenschiffes, nach Osten, vor Restaurierungsbeginn; Juni 2017.



Kassettendecke im Chor/Ostteil des Kirchenschiffes, nach Osten, mit Abschluss der Restaurierung; Juni 2020.



St. Petri und Pauli Kirche Sömmerda
Deckeninstandsetzung und -restaurierung



Detailaufnahme zweier Kassettenfelder, während der Restaurierung, mit erneuerter Kassettenrahmung; Januar 2020.

Detailaufnahme zweier Kassettenfelder mit Fertigstellung der Restaurierung; Juni 2020.





St. Petri und Pauli Kirche Sömmerda
Deckeninstandsetzung und -restaurierung



Detail zweier Kassettenfelder, vor Restaurierungsbeginn; November 2019.



Mit Abschluss der Restaurierung; Juni 2020.



St. Petri und Pauli Kirche Sömmerda
Deckeninstandsetzung und -restaurierung



Detail der Probefarbfassungen zur Ausführung des Randfrieses; Juni 2020.



Kassettendecke im polygonalen Ostabschluss des Chores, mit Fertigstellung und Abschluss der Restaurierung; Juni 2020.



St. Petri und Pauli Kirche Sömmerda
Deckeninstandsetzung und -restaurierung



Restaurierte Kassettendecke etwa im Mittelteil des Kirchenschiffes, mit Abschluss der Restaurierungsarbeiten; Juni 2020.



Restaurierte Kassettendecke etwa in Raummitte des Kirchenschiffes, unrestaurierte Kassettendecke Richtung Westen zur Orgel hin; Juni 2020.



St. Petri und Pauli Kirche Sömmerda
Deckeninstandsetzung und -restaurierung



Das Dachtragwerk des Kirchenschiffes mit statisch-tragender Horizontaldecke, welche die bemalte Kassettendecke aus dem Ende des 17. Jh. aufnimmt, nach Südwesten; Juni 2020.



Knotenpunkt von Deckenbalken, Überzug und Hängesäule, diese statisch tragenden Knotenpunkte wurden einzeln auf Kraftschlüssigkeit geprüft und instand gesetzt; Juni 2020.